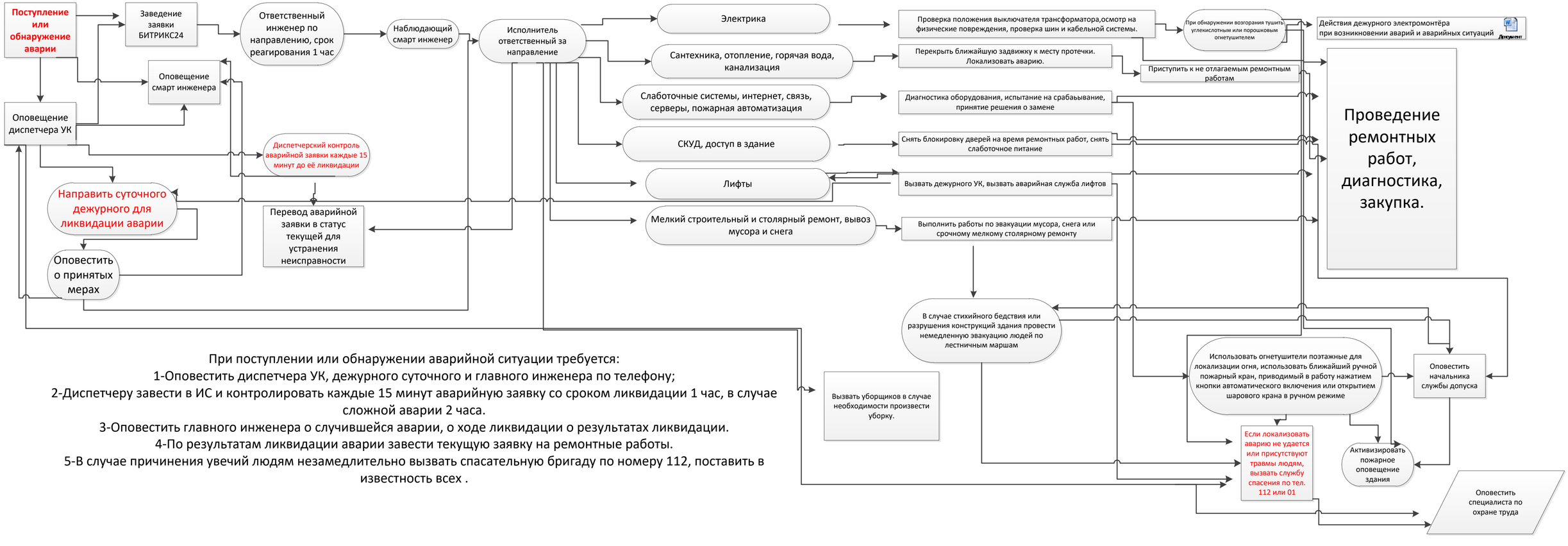

При поступлении или обнаружении аварийной ситуации требуется:
1-Оповестить диспетчера УК, дежурного суточного и главного инженера по телефону;
2-Диспетчеру завести в ИС и контролировать каждые 15 минут аварийную заявку со сроком ликвидации 1 час, в случае сложной аварии 2 часа.
3-Оповестить главного инженера о случившейся аварии, о ходе ликвидации о результатах ликвидации.
4-По результатам ликвидации аварии завести текущую заявку на ремонтные работы.
5-В случае причинения увечий людям незамедлительно вызвать спасательную бригаду по номеру 112, поставить в известность всех .